

# MG2T

Management Centre-Ville



# ANNUAIRE

des managers de Centre-Ville et de Territoire en Auvergne-Rhône-Alpes





## **Annemasse agglomération (74)**

### **Emilie REY COQUAIS**

Manager de commerce

11 avenue Emile Zola - BP 225 - 74105 Annemasse Cedex

T. 04 50 87 83 00 - M. 07 89 58 31 30

emilie.rey-coquais@annemasse-agglo.fr

---

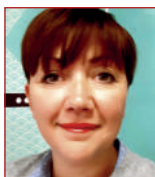

## **Annonay (07)**

### **Marie VERSINI**

Manager de centre-ville

L'Atelier du Projet - 20 rue Boissy d'Anglas - 07100 Annonay

M. 07 60 16 97 39

marie.versini@annonay.fr

---

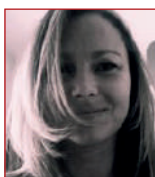

## **ARCHE Agglo (07 / 26)**

### **Patricia LORO**

Manager Économie de Proximité et développement territorial

ARCHE Agglo d'Ardèche en Hermitage

3 rue des Condamines - 07300 Mauves

T. 04 82 77 07 62 - M. 06 68 17 81 56

p.loro@archeagglo.fr

---



## **Aubenas (07)**

### **Emilie CHIROUZE**

Chef de projet Opération Urbaine Collective

Directrice adjointe Action Cœur de Ville

Maison du Commerce et de l'artisanat

Ville d'Aubenas - 6 place Parmentier - BP 50128

07200 Aubenas

T. 04 75 39 89 96 - M. 06 71 15 22 34

emilie-chirouze@orange.fr

---



## **Albertville (73)**

### **Sandrine DE TERNAY**

Responsable des finances et coordinatrice pour MG2T

Mairie d'Albertville - 12 Cours de l'Hôtel de Ville - CS 60104

73207 Albertville Cedex

T. 04 79 10 43 53 - M. 06 43 84 75 53

sandrine.deternay@albertville.fr

---





### **Bourg-en-Bresse (01)**

#### **Aurore MOISSONNIER**

Manager du commerce en ville  
Hôtel de Ville - BP 90419  
01012 Bourg-en-Bresse Cedex  
T. 04 74 45 72 25 - M. 06 26 65 90 18  
moissonniera@bourgenbresse.fr

---



### **Chambéry (73)**

#### **Xavier LAURENT**

Manager de Centre-Ville - Directeur de projet Cœur de Ville  
Ville de Chambéry - Carré Curial  
99 Place François Mitterrand - 73000 Chambéry  
T. 04 79 60 20 39  
x.laurent@mairie-chambery.fr

---



### **Clermont-Ferrand (63)**

#### **Ingrid JEAN-JOSEPH**

Manager du commerce  
Hôtel de Ville - 5 rue Savaron  
63000 Clermont-Ferrand  
T. 04 73 24 72 30 - M. 06 88 74 97 21  
ijeanjoseph@ville-clermont-ferrand.fr

---



### **Commentry et Montmarault (03)**

#### **Marlène CASTEX**

Manager centre-bourg  
Mairie de Commentry  
Place du 14 juillet - 03600 Commentry  
T. 04 70 08 33 30 - M. 06 48 94 02 06  
managercb.commentry.montmarault@gmail.com

---



### **Feurs / Montbrison / Montrond-les-Bains (42)**

#### **Julie FARISSIER**

Manager de ville Cités Commerce  
Mairie de Montrond-les-Bains  
1 Place Charles de Gaulle  
42210 Montrond-les-Bains  
M. 06 69 75 42 42  
citescommerce@yahoo.fr

---



## **Firminy (42)**

### **Laurie PONZALINO**

Manager de Centre-Ville  
32 rue Jean Jaurès - 42700 Firminy  
T. 09 66 40 29 07 - M. 06 70 70 87 94  
lesvitronesdefirminy42@gmail.com

---



## **Lyon - Presqu'île (69)**

### **Clément CHEVALIER**

Directeur My Presqu'île  
13 rue du Griffon - 69001 Lyon  
T. 04 78 30 02 26 - M. 06 15 83 26 39  
cchevalier@tendancepresquile.org

---



## **Lyon - 7<sup>e</sup> arrondissement (69)**

### **Patrice IOCHEM**

Directeur Lyon 7 Rive Gauche  
Palais de la Mutualité - 1 Place Antonin Jutard - 69003 Lyon  
T. 04 72 73 11 76 - M. 06 42 70 75 29  
manager@lyon7rivegauche.com

---



## **Mauriac (15)**

### **Lucie GRATEL**

Manager de centre- bourg  
Mairie de Mauriac  
BP 59 - Place Georges Pompidou - 15200 Mauriac  
T. 04 71 68 36 20  
centrebourog@mauriac.fr

---



## **Monts du Lyonnais (69)**

### **Marine ALLAIN**

Chargée de mission Commerce et Artisanat  
Monts du Lyonnais - Communauté de Communes  
Château de Pluvy - 69590 Pomeys  
T. 04 74 70 58 00 - M. 06 88 38 73 05  
marine.allain@cc-mdl.fr

---





### Moulins (03)

#### Cyril MARTIN

Manager de centre-ville  
Mairie de Moulins - 12 Place de l'Hôtel de Ville  
BP 1629 - 03016 Moulins Cedex  
T. 04 70 48 50 35 - M. 06 34 92 89 09  
cyril.martin@ville-moulins.fr

---



### Moûtiers (73)

#### Anne BURGALIERES

Manager de centre-ville  
Mairie de Moûtiers  
8 Place de l'Hôtel de Ville - 73600 Moûtiers Tarentaise  
T. 04 79 24 06 66 - M. 07 71 54 23 44  
anne.burgalieres@moutiers.org

---



### Neuville-sur-Saône (69)

#### Anne PIAGUET

Manager Centre Neuville  
Pavillon du Parc - 2 bis rue Rey Loras  
69250 Neuville-sur-Saône  
T. 04 78 58 80 14 - M. 06 99 20 62 49  
manager@centreneuville.com

---



### Ouest Rhodanien (69)

#### Marie TANGUY

Manager de Centre-Ville et de Territoire  
3 rue de la Venne - 69170 Tarare  
T. 04 74 05 51 08 - M. 06 10 89 79 45  
marie.tanguy@c-or.fr

---



### Oullins (69)

#### Geoffrey CHAMBOSSÉ

Manager de centre-ville  
Oullins Centre-Ville - 106 Grande Rue - 69600 Oullins  
T. 04 78 51 07 43 - M. 06 46 67 57 47  
geoffrey@oullinscentreville.com

---



## **Pays de l'Arbresle (69)**

### **Anthony MARTINEZ**

Manager de territoire en charge du Commerce  
Communauté de Communes Pays de L'Arbresle  
117 rue Pierre Passemard - 69210 L'Arbresle  
T. 04 74 01 92 06 - M. 06 34 14 96 30  
anthony.martinez@paysdelarbresle.fr

---



## **Plaine Limagne (63)**

### **Trésor MADUMA**

Manager de centre-bourg  
Communauté de Communes Plaine Limagne  
158 Grande rue - BP 23 - 63260 Aigueperse  
T. 04 73 86 89 80 - M. 06 41 39 28 31  
attractivite-economie@plainelimagne.fr

---



## **Riom Limagne et Volcans (63)**

### **Axel PARIS**

Chargé de Mission  
Communauté d'Agglomération de Riom Limagne et Volcans  
13 Avenue Georges Gershwin - 63200 Riom  
T. 04 73 67 11 03 - M. 06 72 08 12 52  
a.paris@rlv.eu

---



## **Roanne (42)**

### **Magdalena ESLAVA**

Manager Vitrites de Roanne  
4 rue Marengo - 42300 Roanne  
T. 04 77 44 54 58 - M. 06 28 53 11 74  
contact@vitritesderoanne.com

---



## **Romans (26)**

### **Ludivine ROSIER**

Manager de centre-ville  
Hôtel de Ville de Romans-sur-Isère - Place Jules Nadi  
CS 41012 - 26102 Romans-sur-Isère Cedex  
T. 04 75 05 55 25 - M. 06 33 03 21 16  
lrosier@ville-romans26.fr

---





### **Saint Flour (15)**

**Marlène BADUEL**

Manager de centre-ville  
Hôtel de Ville - 1 Place d'Armes - 15100 Saint Flour  
T. 04 71 60 61 20  
m.baduel@saint-flour.net

---



### **Saint-Germain-des-Fossés (03)**

**Aurélien DUMAY**

Chargé de mission revitalisation centre-bourg  
Mairie de Saint-Germain-des-Fossés  
Rue de Moulins - 03260 Saint-Germain-des-Fossés  
T. 04 70 59 60 45 - M. 07 88 46 69 40  
developpement.saintgermaindesfosses@orange.fr

---



### **Saint-Priest (69)**

**Quentin PFEIFFER**

Directeur Office du Commerce  
6 rue Anatole France - 69800 Saint-Priest  
T. 04 78 20 33 50 - M. 06 61 39 79 88  
quentin.pfeiffer@saintpriestodc.fr

---



### **Tassin-La-Demi-Lune (69)**

**Philippe MOINE**

Manager de centre-ville  
Hôtel de ville  
Place Hippolyte Pérabut - 69160 Tassin-La-Demi-Lune  
T. 04 72 59 19 56 - M. 07 50 12 86 89  
pmoine@villetassinlademilune.fr

---



### **Valence (26)**

**Louis ROUX**

Manager de centre-ville  
Mairie de Valence  
1 Place de la Liberté - BP 2119 - 26021 Valence Cedex  
T. T. 04 75 79 00 40 - M. 06 24 77 89 66  
louis.roux@mairie-valence.fr

---



## Valgelon-La Rochette (73)

### Christine DURU BASCHENIS

Manager de centre-ville  
Mairie de Valgelon-La Rochette  
1 Place Albert Rey - 73110 Valgelon-La Rochette  
T. 04 79 25 50 32 - M. 06 30 06 19 12  
cduru-baschenis@valgelon-la-rochette.com

---



## Vichy (03)

### Marine FOULER

Manager de centre-ville  
Mairie de Vichy  
BP 42158 - 03201 Vichy Cedex  
T. 04 70 30 55 82 - M. 07 72 13 86 15  
m.fouler@ville-vichy.fr

---



## Vienne Condrieu (38)

### Virginie GARNIER

Manager du Commerce  
Agence Éco de Vienne Condrieu Agglomération  
Espace Saint Germain  
30 Avenue Général Leclerc - Bâtiment Antares - BP 263  
38217 Vienne Cedex  
T. 04 82 06 33 11 - M. 06 89 12 15 03  
vgarnier@vienne-condrieu-agglomeration.fr

---



## Vienne (38)

### Céline DELLI-COLLI

Manager de centre-ville  
Mairie de Vienne - 7 Place de l'Hôtel de Ville - 38200 Vienne  
T. 04 74 78 30 57 - M. 06 45 04 14 92  
cdellicollirey@mairie-vienne.fr

---



## Villefontaine (38)

### Corentin BONNET

Manager du commerce  
Mairie de Villefontaine  
BP 88 - Place Pierre Mendès France - 38090 Villefontaine  
T. 04 74 96 79 10 - M. 06 64 34 47 15  
corentin.bonnet@mairie-villefontaine.fr

---







## Villeurbanne (69)

### Marie LAFITTE

Manager de Centre-Ville  
Destination Gratte-Ciel - SVU  
6 rue Henri Barbusse - 69100 Villeurbanne  
T. 04 72 65 74 77 - M. 06 07 87 77 86  
[destination.gratte.ciel@gmail.com](mailto:destination.gratte.ciel@gmail.com)

---



## Voiron (38)

### Janny GUIFFRAY

Manager de centre-ville - Responsable de service  
Commerce Foires et Marchés  
Hôtel de Ville  
12 rue Mainssieux - CS 30268 - 38516 Voiron Cedex  
T. 04 76 67 27 37 / 04 76 67 51 50  
[janny.guiffRAY@ville-voiron.fr](mailto:janny.guiffRAY@ville-voiron.fr)

---



### **DIRECCTE Auvergne-Rhône-Alpes**

1 boulevard Vivier Merle – Tour Swisslife  
69443 Lyon Cedex 03

[www.auvergne-rhone-alpes.directte.gouv.fr](http://www.auvergne-rhone-alpes.directte.gouv.fr)

**La Région**   
Auvergne-Rhône-Alpes

### **Région Auvergne-Rhône-Alpes**

1 esplanade François Mitterrand  
CS 20033 - 69269 Lyon cedex 02 - France

[www.auvergnerhonealpes.fr](http://www.auvergnerhonealpes.fr)



### **CCI de région Auvergne-Rhône-Alpes**

32 quai Perrache  
CS 10015 - 69286 Cedex 02

[www.auvergne-rhone-alpes.cci.fr](http://www.auvergne-rhone-alpes.cci.fr)



### **Chambre Régionale de Métiers et de l'Artisanat Auvergne-Rhône-Alpes**

10 rue Paul Monrochet  
69002 Lyon

[www.crma-auvergnerhonealpes.fr](http://www.crma-auvergnerhonealpes.fr)



### **Banque des Territoires Groupe Caisse des Dépôts Direction régionale Auvergne-Rhône-Alpes**

Immeuble Aquilon - 44, rue de la Villette  
69425 Lyon cedex 03

[www.caissedesdepots.fr](http://www.caissedesdepots.fr)

# CONTACT

**MG2T**  
Management Centre-Ville

CCI de région Auvergne-Rhône-Alpes

Olivier JURQUET

[o.jurquet@auvergne-rhone-alpes.cci.fr](mailto:o.jurquet@auvergne-rhone-alpes.cci.fr)